



Herr
Cand. Stud. Florian Kronberger
(PERSÖNLICH)

WS'17/18: Auswertung zu Übungen zu Implementierung von

Sehr geehrter Herr Cand. Stud. Kronberger,

Sie erhalten hier die Ergebnisse der automatisierten Auswertung der Lehrveranstaltungsevaluation im WS'17/18 zu Ihrer Umfrage vom Typ "Übung":

- Übungen zu Implementierung von Datenbanksystemen -

Es wurde hierbei der Fragebogen - t_w17u13 - verwendet, es wurden 21 Fragebögen von Studierenden ausgefüllt.

Die Note 1 kennzeichnet hierbei eine maximale Güte, die Note 5 eine minimale Güte für die einzelnen Fragen bzw. Mittelwerte.

Der Kapitel-Indikator für "Hauptfragen zu Lehrveranstaltung und Dozentin/Dozent" zeigt den Mittelwert der 6 Hauptfragen und damit den Lehrqualitätsindex (LQI), dieser wird für die Bestenlisten der verschiedenen Kategorien, und zur Qualitätssicherung durch die Studienkommissionen verwendet.

Der Kapitel-Indikator für "Weitere Fragen zu Lehrveranstaltung und Dozentin/Dozent" zeigt den Mittelwert für die restlichen Einzelfragen, diese dienen nur der Information der Dozentin/des Dozenten.

Bei den Einzelfragen werden je nach Fragen-Typ die Anzahl und Verteilung der Antworten, Mittelwert und Standardabweichung aufgelistet.

Die Text-Antworten für jede offene Frage sind zusammengefasst aufgelistet.

Eine Profillinie zeigt den Vergleich zu den Mittelwerten aller Rückläufer für diesen Fragebogen-Typ. Die Profillinie eignet sich auch zur Präsentation in der LV.

Eine Einordnung Ihrer Bewertung ist nach Abschluss der Ergebnisauswertung unter

<http://eva.tf.fau.de> --> Ergebnisse --> WS'17/18 möglich, siehe Bestenlisten, Percentile, etc.

Bitte melden Sie an tf-evaluation@fau.de die Anzahl der ausgegebenen TANn, wenn Sie das bis jetzt versäumt haben.

Mit freundlichen Grüßen

Kai Willner (Studiendekan, kai.willner@fau.de)
Jürgen Frickel (Evaluationskoordinator, tf-evaluation@fau.de)

Cand. Stud. Florian Kronberger
 WS'17/18 • Übungen zu Implementierung von Datenbanksystemen
 ID = 17w-UeIDB
 Rückläufer = 21 • Formular t_w17u13 • LV-Typ "Übung"



Globalwerte

3. Hauptfragen zu Lehrveranstaltung und Übungsleiterin/Übungsleiter

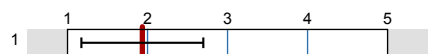

mw=1,94
s=0,76

5. Weitere Fragen zu Lehrveranstaltung und Übungsleiterin/Übungsleiter

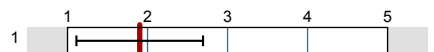

mw=1,9
s=0,79

Legende

Fragetext

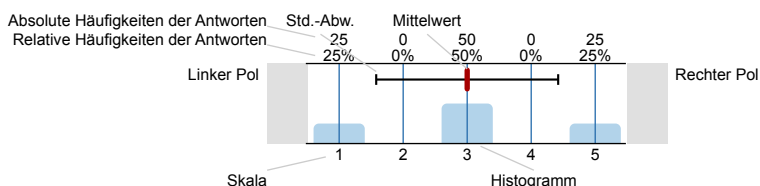

n=Anzahl
 mw=Mittelwert
 s=Std.-Abw.
 E.=Enthaltung

2. Allgemeines zur Person und zur Lehrveranstaltung

2.1) Ich studiere folgenden Studiengang:

INF • Informatik	<input type="text" value="19"/>	19	n=21
INFLA • Informatik für Lehramt	<input type="text" value="1"/>	1	
WINF • Wirtschaftsinformatik	<input type="text" value="1"/>	1	

2.2) Ich mache folgenden Abschluss:

B.Sc. • Bachelor of Science	<input type="text" value="19"/>	19	n=21
M.Sc. • Master of Science	<input type="text" value="0"/>	0	
M.Sc.(hons) • Master of Science with Honours	<input type="text" value="0"/>	0	
M.Ed. • Master of Education	<input type="text" value="0"/>	0	
LA • Lehramt mit Staatsexamen	<input type="text" value="1"/>	1	
Dr.-Ing. • Promotion	<input type="text" value="0"/>	0	
Zwei-Fach-Bachelor of Arts	<input type="text" value="1"/>	1	
Sonstiges	<input type="text" value="0"/>	0	

2.3) Ich bin im folgenden Fachsemester (im Bachelor):

1. Fachsemester	<input type="text" value="0"/>	0	n=19
2. Fachsemester	<input type="text" value="0"/>	0	
3. Fachsemester	<input type="text" value="0"/>	0	
4. Fachsemester	<input type="text" value="0"/>	0	
5. Fachsemester	<input type="text" value="16"/>	16	
6. Fachsemester	<input type="text" value="1"/>	1	
7. Fachsemester	<input type="text" value="2"/>	2	
8. Fachsemester	<input type="text" value="0"/>	0	
9. Fachsemester	<input type="text" value="0"/>	0	
> 9. Fachsemester	<input type="text" value="0"/>	0	

2.4) Ich bin im folgenden Fachsemester (im Master): Es wird keine Auswertung angezeigt, da die Anzahl der Antworten zu gering ist.

2.5) ▶▶ Diese Lehrveranstaltung gehört für mich zum

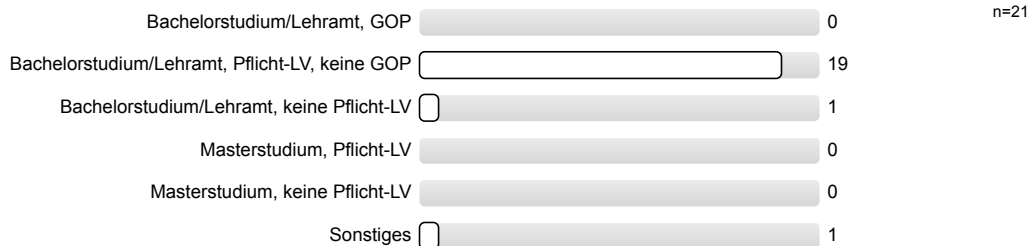

2.6) Als Studiengang bzw. Abschluss ist *Sonstiges* ausgewählt, ich studiere folgende Kombination:

Es wird keine Auswertung angezeigt, da die Anzahl der Antworten zu gering ist.

2.7) Ich besuche etwa Prozent dieser Übung.

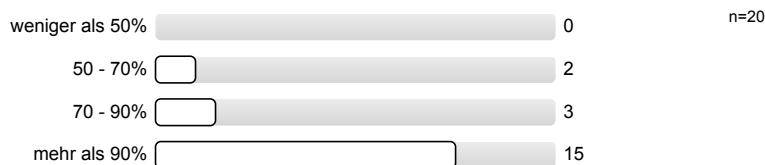

3. Hauptfragen zu Lehrveranstaltung und Übungsleiterin/Übungsleiter

3.1) ▶▶ Die Übung entspricht den im Modulhandbuch eingetragenen Inhalten und Kompetenzen.

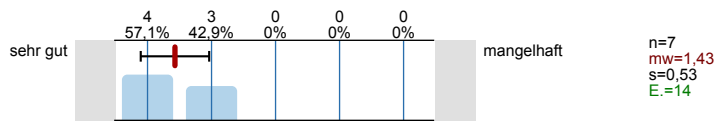

3.2) ▶▶ Wie ist die Einpassung in den Studienverlauf Ihres Studienganges?

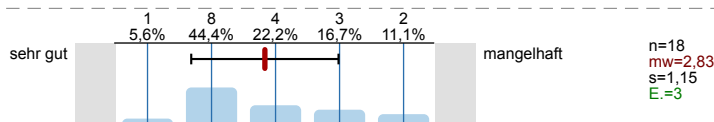

3.3) ▶▶ Wie ist die Übung selbst strukturiert?

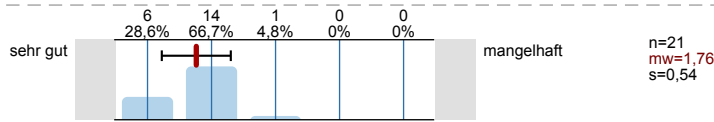

3.4) ▶▶ Wie ist die Übung inhaltlich und organisatorisch mit der zugehörigen Vorlesung abgestimmt?

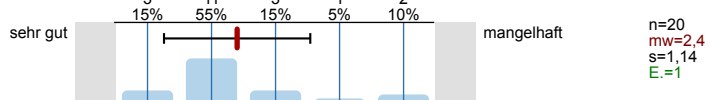

3.5) ▶▶ Die Übungsleiterin/Der Übungsleiter wirkt engagiert und motiviert bei der Durchführung der Übung.

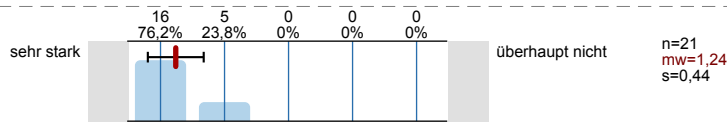

3.6) ▶▶ Wie zufrieden sind Sie insgesamt mit der Übung:

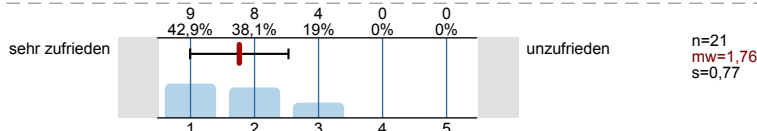

4. Kommentare zu Lehrveranstaltung und Übungsleiterin/Übungsleiter

4.1) An der Lehrveranstaltung gefallen mir folgende Aspekte besonders:

- -Videoaufzeichnung

- Engagierter Tutor
- Es gibt Lösungen zu den Aufgaben.
- Lösung für Übungsaufgaben. Korrektur von OPTIONALEN Hausaufgaben.
- Lösungen in studon. Mitarbeit.
- Sympathisch, Empathisch, Engagiert.
- Tutor erklärt gut, gibt sich Mühe, bezieht Studenten mit ein

4.2) An der Lehrveranstaltung gefällt mir Folgendes weniger, und ich schlage zur Verbesserung vor:

- Bitte etwas schneller die Fragen beantworten, wenn niemand eine Antwort weiß.
Bonuspunkte für die Hausaufgaben wären schön und würde mich persönlich eher motivieren, sie zu lösen
- Es sollte eine Videoaufzeichnung geben, gerne auch auf DVD und BluRay.
- Keine Lösungen für die Zusatzaufgaben.
- Zum Teil waren wir mit den Blättern der Vorlesung um 2-3 Wochen hinterher. Da hatte ich dann einiges schon wieder vergessen. Zu den Vertiefungsaufgaben gibt es keine Lösungen. Wenn man die Aufgaben also erst zur Klausurvorbereitung macht, weiß man nicht, ob alles stimmt.

4.3) Zur Lehrveranstaltung möchte ich im Übrigen anmerken:

- Der Tutor hat ein höheres Gehalt verdient.
- Manchmal war es schwer mit abschreiben hinterher zu kommen, aber es gibt ja Lösungen zu den Präsenzaufgaben.

5. Weitere Fragen zu Lehrveranstaltung und Übungsleiterin/Übungsleiter

5.1) Weitere Fragen zu Lehrveranstaltung und Übungsleiterin/Übungsleiter beantworten?



5.2) Zielsetzungen und Schwerpunkte des Übungsinhalts sind:

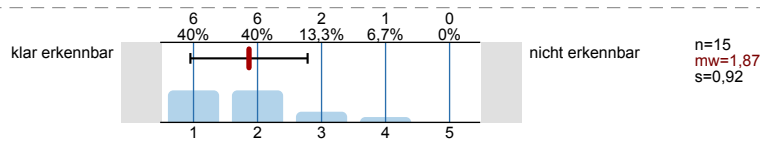

5.3) Ich werde gut zum selbstständigen Lösen von Aufgaben angeleitet.

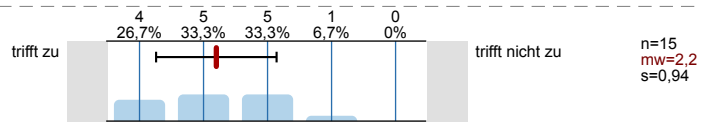

5.4) Die Anwendbarkeit des Übungsstoffes wird z.B. durch Beispiele gut verdeutlicht.

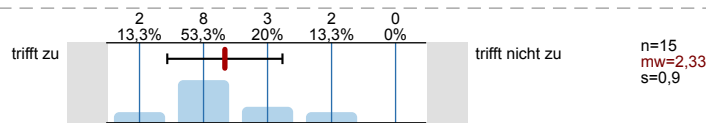

5.5) Die Übungsform (Aufgabenbehandlung, Programmieren, etc.) ist gut zur Vermittlung des Stoffes geeignet.

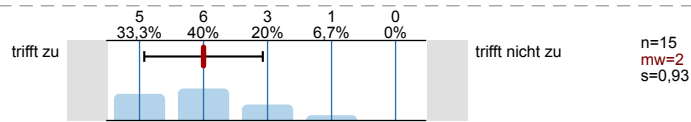

5.6) Die Präsentation von Aufgaben und Lösungen ist nachvollziehbar, es ist genügend Zeit zum Mitdenken vorhanden.

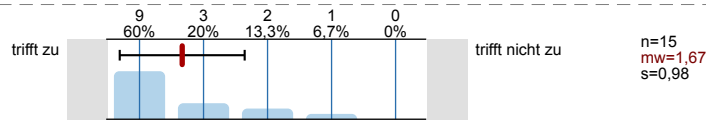

5.7) Der Präsentationsstil der Übungsleiterin/des Übungsleiters ist:

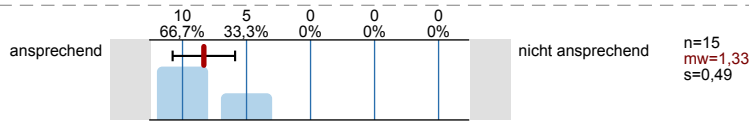

5.8) Die Übungsleiterin/Der Übungsleiter geht auf Fragen und Belange der Studierenden ein.

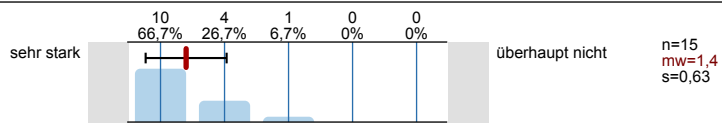

5.9) Der Einsatz und das Zusammenspiel von Medien (Tafel, Overhead-Projektor, Beamer, etc.) ist:

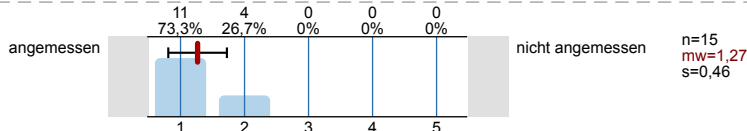

5.10) Die zur Verfügung gestellten Unterlagen sind in Menge und Qualität den Zielen der Übung angemessen.

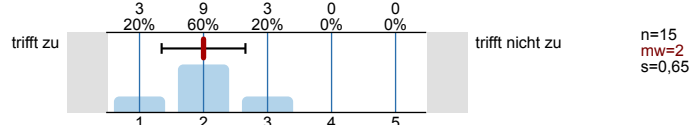

5.11) Anhand des erarbeiteten Übungsmaterials ist die Vertiefung des Vorlesungs-/Modulinhalts:

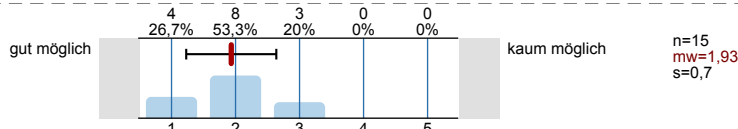

5.12) Der Bezug zu den Prüfungsanforderungen wird hergestellt.

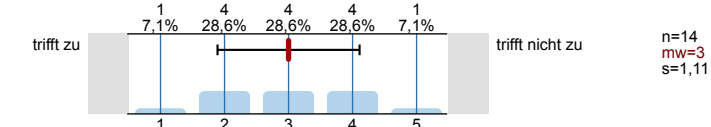

6. Schwierigkeitsgrad und Aufwand

6.1) Der Schwierigkeitsgrad der Übung ist:

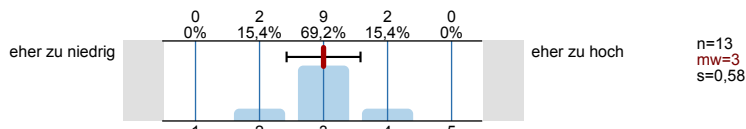

6.2) Mein Durchschnittsaufwand für Vor- und Nachbereitung dieser Übung beträgt pro Woche:

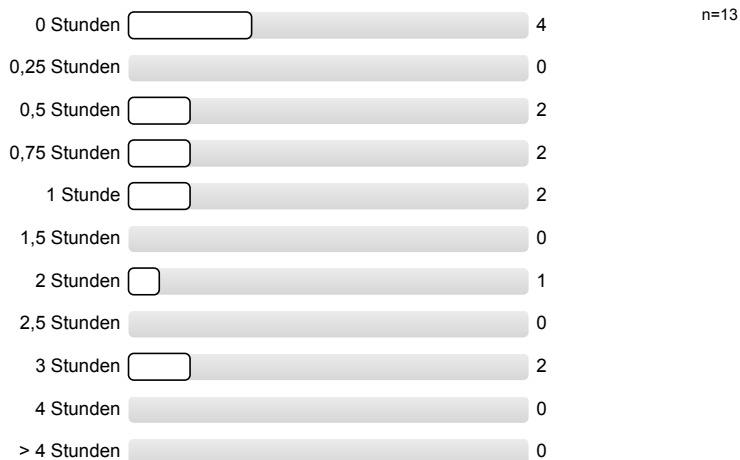

6.3) Meinen zeitlichen Durchschnittsaufwand für diese Übung finde ich:

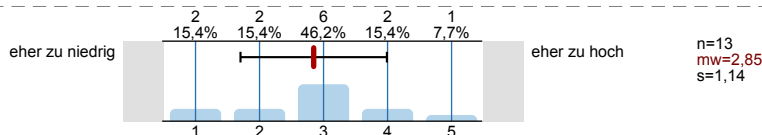

7. Von der Übungsleiterin/Vom Übungsleiter gestellte Fragen

7.1) Der Tutor erklärt alles ganz gut und geht auf Fragen angemessen ein

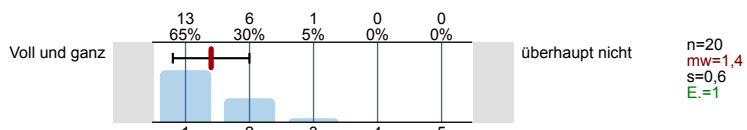

7.2) Ich würde die Übung von diesem Tutor wieder belegen

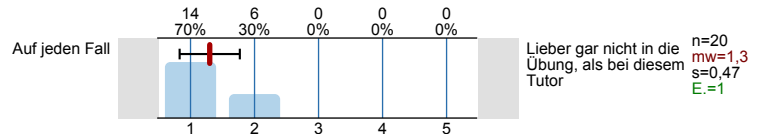

7.3) Was ich gerne noch in der Übung gelernt hätte

- Etwas fürs Studium
- Für mich persönlich wäre mehr WebSec interessanter gewesen, weiß aber auch nicht ob man hier noch mehr machen kann.
- Mehr Schichtenmodellzeugs!
- Ob P=NP
- Wie besteht man die Klausur?
- Wo man die Musterlösung der Klausur findet :D

7.4) Den Inhalt der Übung muss ich für die Prüfung

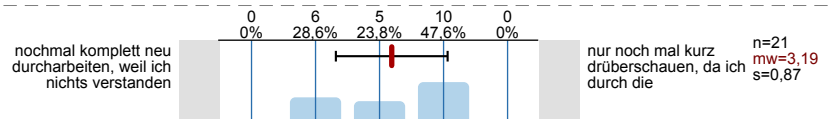

7.5) Sollte ich mehr Wert darauf legen, dass alle in der Übung etwas sagen und zum mitarbeiten verpflichtet werden

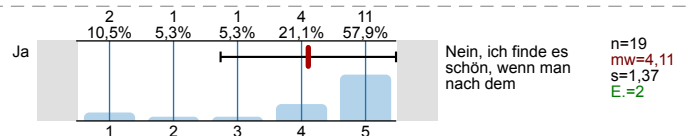

7.6) Ich besuche die Übung nur um Evaluationszettel zu bekommen um da lustige Anmerkungen reinzuschreiben

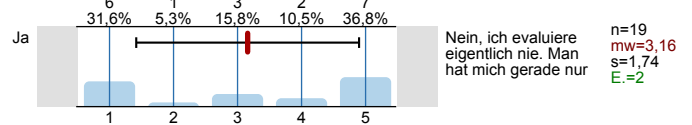

7.7) Platz für lustige Anmerkungen und Witze

- Bitte darauf achten, dass spätestens 13:45 Schluss ist.
- Es wäre eine Gehaltserhöhung angemessen. (ob Anmerkung oder Witz ist dem Leser selbst überlassen)
- Haha, sehr gut, dass du dir eigene Fragen hier ausgedacht hast :D
- Hier geht's doch nicht um Spaß. Das ist eine ernsthafte Evaluation.
- Ich bin leider nicht so witzig wie der Tutor
- Ich wurde mit Lebkuchen bestochen
- Kommt eine Anfrage zur Datenbank. Da sagt die Datenbank:"Du kummst hier net rein!"
- Pfannkuchen
- Rollt ne Kugel um die Ecke und fällt um.
- Verstehe nicht warum man Datenbanken braucht, man kann doch alles in Excel speichern???
- Warum geht der Sarg nicht auf?
Weil ein Zuhälter drin liegt.
- Wie zieht ein Informatiker seine Freundin aus? – getStringFromObject();
- 42

7.8) Es sollte Kuchen in der Übung geben

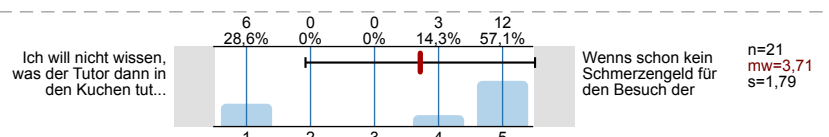

7.9) Als Fazit:

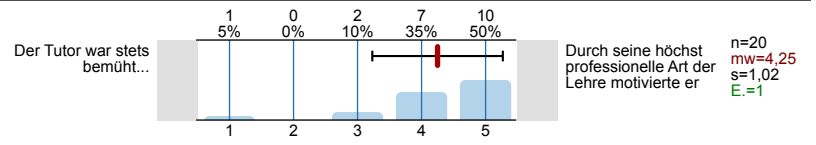

Profillinie

Teilbereich: Technische Fakultät (TF)
 Name der/des Lehrenden: Cand. Stud. Florian Kronberger
 Titel der Lehrveranstaltung: Übungen zu Implementierung von Datenbanksystemen
 (Name der Umfrage)

Vergleichslinie: Mittelwert_aller_Übungs_Rückläufer_WS1718

Verwendete Werte in der Profillinie: Mittelwert

3. Hauptfragen zu Lehrveranstaltung und Übungsleiterin/Übungsleiter

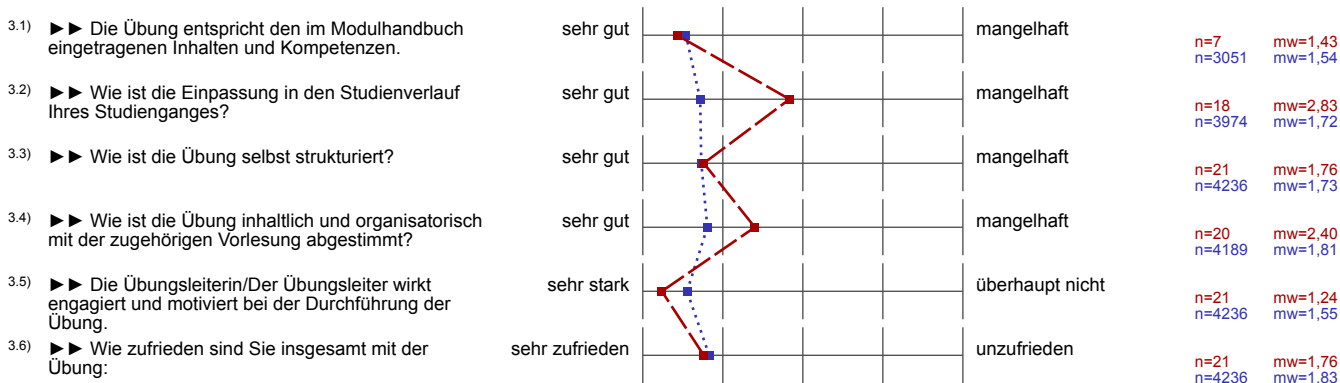

5. Weitere Fragen zu Lehrveranstaltung und Übungsleiterin/Übungsleiter

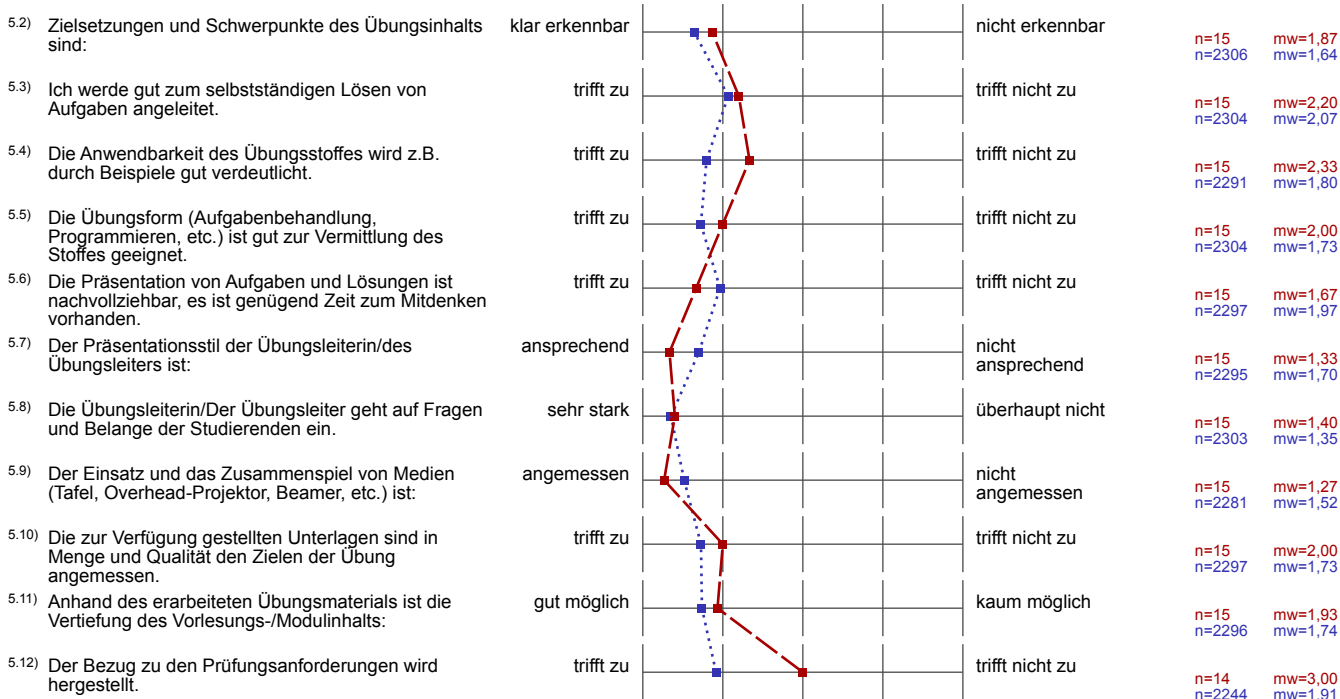

6. Schwierigkeitsgrad und Aufwand



6.3) Meinen zeitlichen Durchschnittsaufwand für diese Übung finde ich:

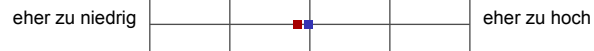

n=13 mw=2,85
n=2213 mw=2,98

7. Von der Übungsleiterin/Vom Übungsleiter gestellte Fragen

7.1) Der Tutor erklärt alles ganz gut und geht auf Fragen angemessen ein



n=20 mw=1,40

7.2) Ich würde die Übung von diesem Tutor wieder belegen



n=20 mw=1,30

7.4) Den Inhalt der Übung muss ich für die Prüfung



n=21 mw=3,19

7.5) Sollte ich mehr Wert darauf legen, dass alle in der Übung etwas sagen und zum mitarbeiten verpflichtet werden



n=19 mw=4,11

7.6) Ich besuche die Übung nur um Evaluationszettel zu bekommen um da lustige Anmerkungen reinzuschreiben



n=19 mw=3,16

7.8) Es sollte Kuchen in der Übung geben



n=21 mw=3,71

7.9) Als Fazit:



n=20 mw=4,25